

YFIRLÝSING UM LANDAMERKI

MILLI KIRKJUBÓLS Í KORPUDAL OG TANNANESS Í ÍSAFJARÐARBÆ

Landamerki milli jarðanna Kirkjubóls í Korpudal með landeignanr. L141015 annars vegar og Tannaness með landeignanr. L141022 hins vegar hafa verið hnitsett. Lýsingu á legu landamerkjanna er að finna í meðfylgjandi uppdraetti (fylgiskjal 1) en hann lýsir sameiginlegum skilningi núverandi landeigenda framangreindra jarða um legu merkjanna.

Fullt samkomulag er meðal landeigenda að skipta landinu á þann hátt sem fram kemur á uppdraettinum (fylgiskjal 1) þar sem landamerki milli þeirra hafa verið sett inn með hnitum.

Í *Landamerkjabók Ísafjarðarsýslu 1883-1958* er að finna eftirfarandi í lýsingu jarðanna:

Landamerki á jörðinni Kirkjubóli í Korpudal nr. 131 innan Ísafjarðarsýslu.

„Að utanverðu er merkið í læk, er rennur niður utan til við svonefndan *Urðarhrygg* og ofan í *Korpu*. Svo aptur fyrir vestan *Korpu* er merkið út að sjó eins og land nær að *Korglænu* að austan. Fyrir vestan *Korglænu* tekur svonefndur *Flagspartur* við og merkið að honum að utan liggur í lænu mjög litla bæði að utan og vestan þar til svonefndur *Fremstipartur* tekur við, og þá liggur merkið á honum vestur í *Hestá* þar til svonefndur *Hrossakrókur* tekur við, sem er partur frá *Vífilsmyrum*. Þá liggur merkið á honum alla leið inn eptir og endar á *Hestárbakka*. Að innan er merkið eins og *Fremstipartur* til segir, - frá *Hestá* þvert yfir upp til *Korpu*. Aptur liggur merkið neðan milli *Kroppstaða* og *Kirkjubóls* upp af nefndu merki á *Fremstapartinum* að innan í 3 steina á *Álabrekkum* og þaðan yfir *Stórholtið* í lækjarfarveg sem er innan til við svonefndan *Bæjarhrygg*. *Kirkjubóli* tilheyrir dalurinn *Kirkjubólsmegin* til eignar og umræða frá *Þverá* fram úr til fjalls. Gjört á Efstabóli 18. ágúst 1889.“

Landamerki á jörðinni Tannanesi nr. 237 í Mosvallahreppi í Vestur-Ísafjarðarsýslu.

„Að utanverðu er merkið úr *Skeiðisvík* í svonefndan *merkisstein* og þaðan eftir *garðlagi* til fjalls. Að innanv. í læk er rennur niður utan til við svokallaða *Kirkjubólsturð* í uppsprettu er kemur undan urðinni og eftir lindinni í *Korpu* og eftir *Korpu* til sjávar. Við undirritaðir vottum ofanrituð merki rétt vera. Gjört að Kirkjubóli 12. febr. 1921.“

Í landamerkjayfirlýsingu þessari hafa landamerki á milli jarðanna Kirkjubóls í Korpudal og Tannaness í Ísafjarðarbæ verið hnitsett í samræmi við ofangreindar lýsingar, að undanskildum landamörkum um Urðina.

Landamörk um Urðina eru sett eftir gamalli grjóthleðslu fyrir ofan þar sem uppsprettan kemur undan Urðinni. Landamörk liggja eftir þessari hleðslu, um stóran stein sem nefnist Vörður (TK-7) ofarlega í Urðarhryggnum og þaðan upp til fjalls um miðja Urðarskálina. Þessi lína skiptir Urðinni milli Kirkjubóls í Korpudal og Tannaness og er gerð með samþykki allra núverandi eigenda.

Reykjavík. 10/01 '21
 [Handwritten signature]
 [Handwritten signature]
 [Handwritten signature]

FRAMKVÆMD HNITSETNINGAR

Hnitakerfi: Landshnitakerfi, viðmiðun ISN93.

Aðferð og uppruni hnita:

Myndkort Loftmynda ehf. með 50 cm greinihæfni byggt á loftmyndum árin 2011/2017. Nákvæmni 1m.

Skýringar:

Hnit: X hnit jafngildir austurnhiti (lengdarbaugur / austurás).
Y hnit jafngildir norðurhiti (breiddarbaugur / norðurás).

Punktar: Hér er sett inn skammstöfun fyrir kennileiti á korti.

Hnitpunktar:

Nr. Punkts	X-hit	Y-hnit	Lýsing
TIVK	X=303280.0000	Y=618317.8910	Sameiginlegt hnit Tannanes - Innri Veðrará og Kirkjubóls
TK-1	X=302854.3910	Y=617885.0000	
TK-2	X=302695.0000	Y=617687.2300	
TK-3	X=302610.0000	Y=617540.6290	
TK-4	X=302584.7105	Y=617504.4464	
TK-5	X=302501.5497	Y=617425.8445	
TK-6	X=302418.2170	Y=617374.8160	
TK-7	X=302339.6938	Y=617274.0348	Vörður
TK-8	X=302231.7971	Y=617088.7109	Gömul hleðsla
TK-9	X=302196.4041	Y=617037.3880	Uppspretta
TK-10	X=302074.7245	Y=616917.6783	Korpa til sjávar
TK-11	X=301871.8198	Y=617068.7183	
TK-12	X=301844.9904	Y=617109.3135	
TK-13	X=301824.5778	Y=617116.2270	
TK-14	X=301804.7063	Y=617117.1764	
TK-15	X=301774.6617	Y=617116.0411	
TK-16	X=301741.2145	Y=617104.5779	
TK-17	X=301475.7988	Y=617133.4278	
TKVB	X=301404.8071	Y=617111.6914	Sameiginlegt hnit Tannanes - Kirkjubóls Vífilsmýra og Betaníu

Reykjavík 10/01'21
DZ
1. þau 10/01'21
10/01'21

UNDIRSKRIFTIR

Skipulagsfulltrúi Ísafjarðarbæjar

Heiða Hrund Jack kt. 051178-4759

Eigandi Kirkjubóls í Korpudal

Reykjavík 10/01/2021.
Páll A.R. Stefánsson
Páll A.R. Stefánsson kt. 230646-4069

Eigendur Tannaness Reykjavík 10/01/21

Daði V. Ingimundarson.
Daði Viktor Ingimundarson kt. 250847-4599

Reykjavík 10/01/21

Þorsteinn Ingimundarson.
Þorsteinn Ingimundarson kt. 260743-3419

Vottar Reykjavík 10/1 2021

Kára Kristín Páttadóttir
kt. 130571-5069

Reykjavík 10/01/21

Stefinn R. Pálsson
kt 111179-3799

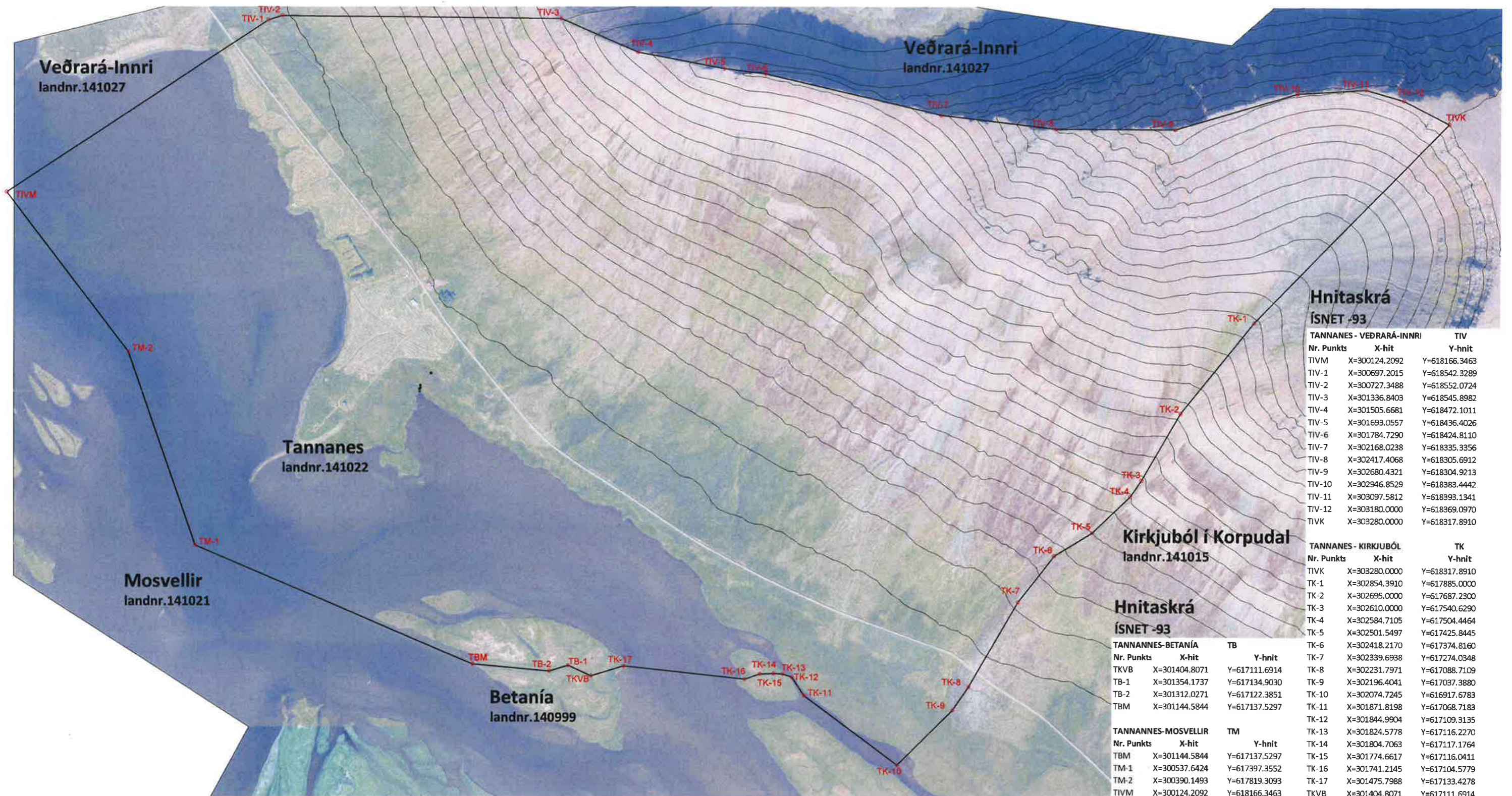

Hnitaskrá ÍSNET -93

TANNANES - VEÐRARÁ-INNRI		TIV
Nr. Punks	X-hit	Y-hnit
TIVM	X=300124.2092	Y=618166.3463
TIV-1	X=300697.2015	Y=618542.3289
TIV-2	X=300727.3488	Y=618552.0724
TIV-3	X=301336.8403	Y=618545.8982
TIV-4	X=301505.6681	Y=618472.1011
TIV-5	X=301693.0557	Y=618436.4026
TIV-6	X=301784.7290	Y=618424.8110
TIV-7	X=302168.0238	Y=618335.3356
TIV-8	X=302417.4068	Y=618305.6912
TIV-9	X=302680.4321	Y=618304.9213
TIV-10	X=302946.8529	Y=618383.4442
TIV-11	X=303097.5812	Y=618393.1341
TIV-12	X=303180.0000	Y=618369.0970
TIVK	X=303280.0000	Y=618317.8910

TANNANES - KIRKJUBÓL		TK
Nr. Punks	X-hit	Y-hnit
TIVK	X=303280.0000	Y=618317.8910
TK-1	X=302854.3910	Y=617885.0000
TK-2	X=302695.0000	Y=617687.2300
TK-3	X=302610.0000	Y=617540.6290
TK-4	X=302584.7105	Y=617504.4464
TK-5	X=302501.5497	Y=617425.8445
TK-6	X=302418.2170	Y=617374.8160
TK-7	X=302339.6938	Y=617274.0348
TK-8	X=302231.7971	Y=617088.7109
TK-9	X=302196.4041	Y=617037.3880
TK-10	X=302074.7245	Y=616917.6783
TK-11	X=301871.8198	Y=617068.7183
TK-12	X=301844.9904	Y=617109.3135
TK-13	X=301824.5778	Y=617116.2270
TK-14	X=301804.7063	Y=617117.1764
TK-15	X=301774.6617	Y=617116.0411
TK-16	X=301741.2145	Y=617104.5779
TK-17	X=301475.7988	Y=617133.4278
TKVB	X=301404.8071	Y=617111.6914

Hnitaskrá ÍSNET -93

TANNANES-BETANÍA		TB
Nr. Punks	X-hit	Y-hnit
TKVB	X=301404.8071	Y=617111.6914
TB-1	X=301354.1737	Y=617134.9030
TB-2	X=301312.0271	Y=617122.3851
TBM	X=301144.5844	Y=617137.5297

TANNANES-MOSVELLIR		TM
Nr. Punks	X-hit	Y-hnit
TBM	X=301144.5844	Y=617137.5297
TM-1	X=300537.6424	Y=617397.3552
TM-2	X=300390.1493	Y=617819.3093
TIVM	X=300124.2092	Y=618166.3463

Uppruni hnita: Myndkort Loftmynda ehf. með 50cm greiningarhæfni byggt á loftmyndum teknum árin 2011/2017

Loftmyndir ehf

Reykjavík 10/01'21
Reykjavík 10/01'21
Reykjavík, 10/01'21

Tannanes - Öfundarfirði
 Afstöðuuppráttur landamerki

Mælikvarði: 1:8000
 Teiknað: HP
 Yfirfarið: JGM

Frumstærð blaðs: A3
 Verknr: 20-23
 Dagsetn.útgáfu: 27.12.2020

Hugrún Þorsteinsdóttir
 sími: 862 6099
 Jón Grétar Magnússon
 sími: 866 6099

Arkitekt FAÍ kt: 110972-3429
 hugrun@m11.is
 Byggingafræðingur kt: 010573-4679
 jon@m11.is



M11 | TEIKNISTOFA